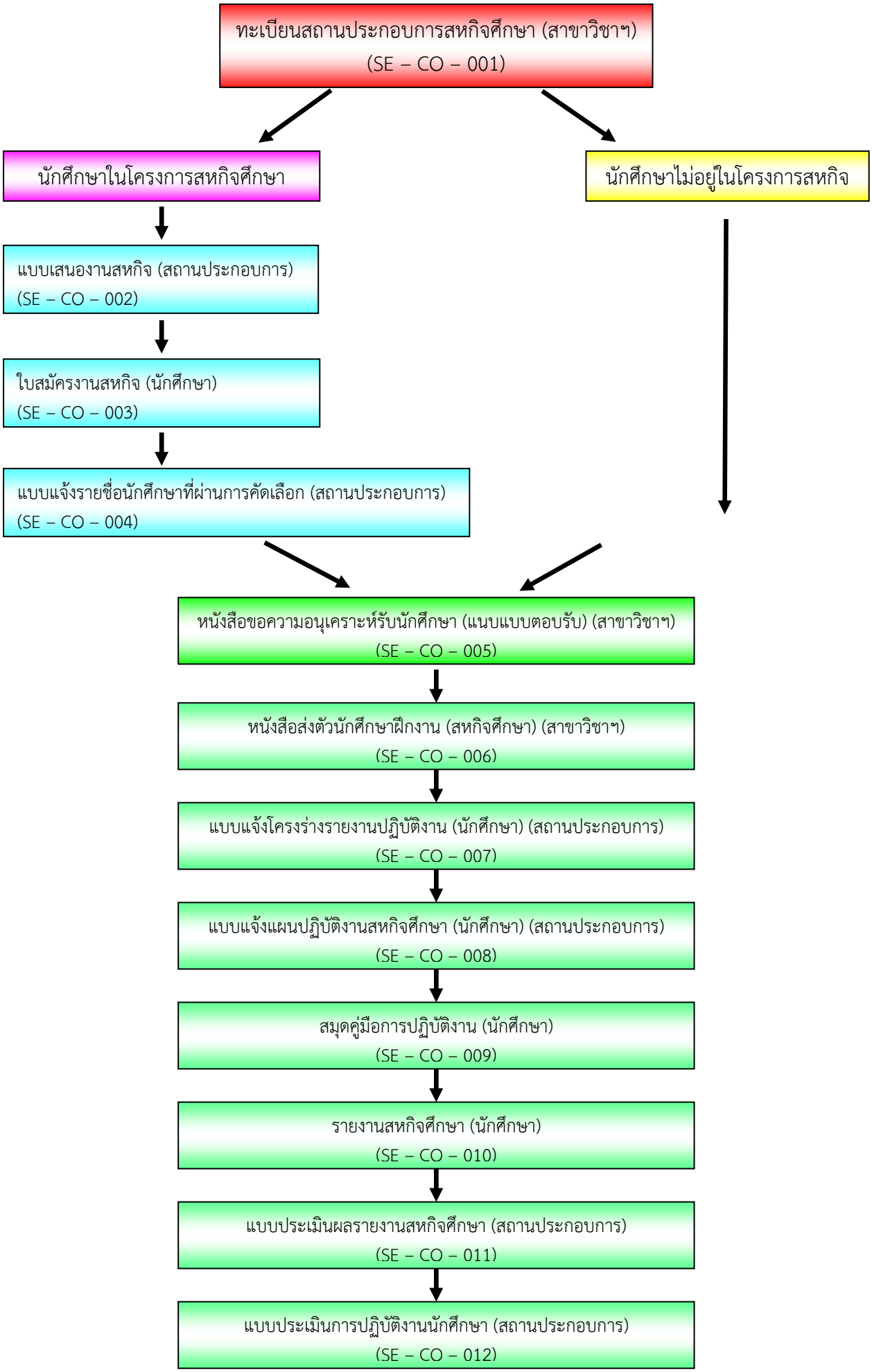ลำดับขั้นตอนงานเอกสารการฝึกงาน (สหกิจศึกษา)
สาขาวิชาวิศวกรรมซอฟต์แวร์ คณะเทคโนโลยีอุตสาหกรรม