

ภาคเรียนที่ 2/2568

วิชา 5672502 การวิเคราะห์และออกแบบเชิงวัตถุ

วทบ.4 ปี 2 สาขาวิชาวิศวกรรมซอฟต์แวร์

40 คะแนน 60 คะแนน

รหัสนักศึกษา	ชื่อ-นามสกุล	กลางภาค	ปลายภาค	รวมคะแนน	เกรด
67122660101	นายจิรกิตต์ ท่วมเจริญ (แอ็ค)	28	39	67	C+
67122660103	นายประกาศเกียรติ แสงสรทวิศักดิ์ (ตึก)	30	46	76	B+

เกรด	จำนวน	ร้อยละ	
A	80-100	0	0.00
B+	75-79	1	50.00
B	70-74	0	0.00
C+	65-69	1	50.00
C	60-64	0	0.00
D+	55-59	0	0.00
D	50-54	0	0.00
F	0-49	0	0.00
I	-	0	0.00

2 100.00

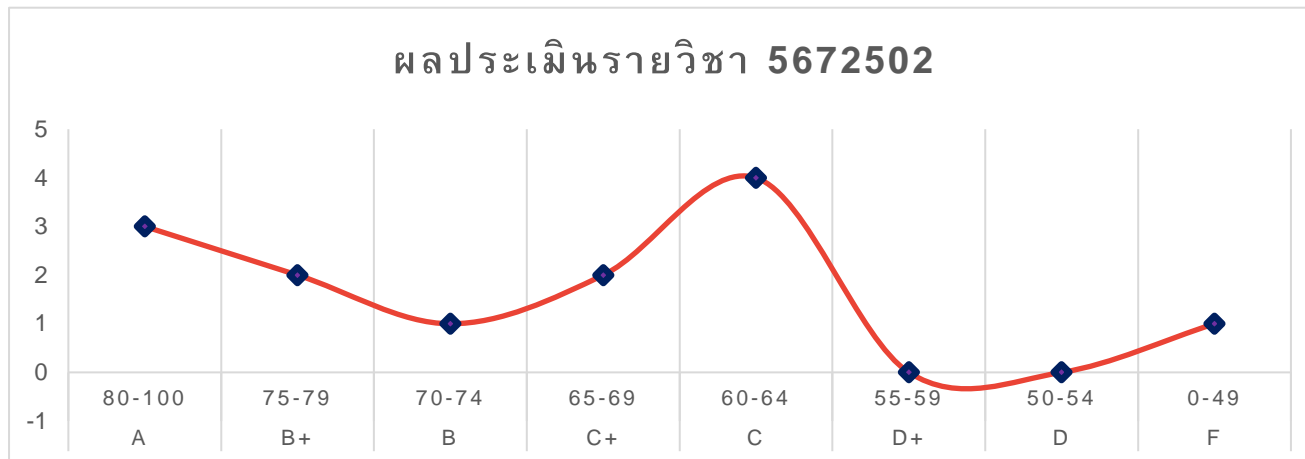

(ผู้ช่วยศาสตราจารย์ไพจิตร สุขสมบุรณ์)

ผู้ประเมินผล